

# ITINERARIO

AVENTURA TROPICAL  
5 DIAS / 4 NOCHES

Únete a una emocionante aventura de 5 días y 4 noches en plena Amazonía, una experiencia inmersiva en la selva profunda. Descubre la belleza natural y la biodiversidad única de esta región mientras exploras la selva, avistas animales en su habitat natural, interactúas con comunidades locales y sumerges tus sentidos en la maravilla de la Amazonía.

# AVENTURA TROPICAL 5 DIAS / 4 NOCHES

## RESUMEN DE ITINERARIO

Día 1.- Visita Chacra Agroforestal Orgánica. Día 2.- Excursión a Lago Sandoval en la Reserva Nacional Tambopata. Retorno al hotel. descanso ,por la noche: Caminata nocturna. Día 3.- Excursion a Collpa de Loros la Cachuela, Visita al Canopy Inkaterra, por la tarde: pesca de pirañas lago Yacumama. Día 4.- Por la mañana: Canopy Tree Climbing, descanso, Kayak en el Rio Madre de Dios. Día 5.- Check out y retorno a la ciudad.

## DIA 1

### PUERTO MALDONADO/ HACIENDA HERRERA

#### VISITA A NUESTRA GRANJA ORGÁNICA AMAZÓNICA

Durante la visita a nuestra finca aprenderás sobre la agroforestería orgánica amazónica y apreciarás diferentes plantaciones de cultivos tropicales, tales como plátanos, papaya, guaba, cacao, carambola, mango, acerola, piña, caña de azúcar, naranjas, mandarinas, limones, aguacate, caimito, cocona, ají amazónico y yuca. Según la disponibilidad estacional, ¡también podrá probarlos!

Duración: 2 horas

Cena.

#### LLEGADA

Le recibiremos en el aeropuerto o estación de autobuses y nos embarcaremos hacia la Hacienda Herrera, viajando unos 20 minutos en bote por el río Madre de Dios. ¡Después de la llegada le daremos toda la información sobre su estancia y podrá descansar un poco antes de su primera actividad de descubrimiento!

Almuerzo en comedor





## DIA 2

### HACIENDA HERRERA- LAGO SANDOVAL



#### RESERVA NACIONAL TAMBOPATA - LAGO SANDOVAL

Uno de los lagos más hermosos de la Amazonía peruana y de la de la Reserva Nacional Tambopata, el Lago Sandoval es el hogar de nutrias gigantes de río, caimanes, diferentes especies de monos, tortugas, una gran variedad de especies de aves y mariposas. Nuestra excursión comenzará muy temprano saldremos desde el lodge en bote y luego con una caminata de 3 km en medio de la reserva para llegar al lago. Después navegaremos lentamente en bote a remo cerca de la vegetación del lago intentando avistar tantos animales como podamos rodeados de un paisaje maravilloso.

Duración: media día.

Desayuno durante la excursión. retornaremos al lodge para el almuerzo, luego tendremos tiempo para descansar y relajarnos hasta el inicio de nuestra próxima experiencia..

#### ATARDECER TAMBOPATA

Nos aventuraremos a navegar por el río Tambopata hasta donde alcancemos la mejor vista de la puesta de sol. Esperaremos juntos la llegada de la noche. Posteriormente, retornaremos haciendo búsqueda de fauna nocturna a orillas del río ¡Con suerte avistaremos muchos caimanes, capibaras, aves nocturnas y perezosos en los árboles cercanos al agua!





# DIA 3

## HACIENDA HERRERA- COLLPA CACHUELA-INKATERRA CANOPY WALK WAY



### COLLPA DE LOROS LA CACHUELA

Saldremos de la Hacienda Herrera a las 5 de la mañana para recorrer unos 45 minutos en barca río arriba y llegar a la collpa Cachuela cuando los loros están más activos. La collpa Cachuela es el lugar perfecto para los amantes de las aves para ver loros y cotorras, como la cotorra frente amarilla, la cotorra harinosa y ocasionalmente el guacamayo cabeza azul y otros guacamayos pequeños. ¡Seguimos observando la actividad de la collpa mientras disfrutamos del amanecer en el bote!

Duración : 2 horas.

Retornaremos al lodge para desayunar y alistarnos para nuestra próxima experiencia..

### INKATERRA CANOPY WALK WAY

Visitaremos una torre de 40 m. unida a un complejo sistema de puentes colgantes en el dosel de los árboles. En esta experiencia disfrutará de una vista impresionante que le mostrará la vida de la selva desde arriba. Se revelará una sensación de conexión entre esta red de torres, puentes y plataformas. Si está atento, podrá presenciar diferentes aves de la selva, como pájaros carpinteros, trogones y tucanes, ¡entre otros!

Duración: 3 horas



Retornaremos al lodge para el almuerzo y descansar para nuestra próxima experiencia..

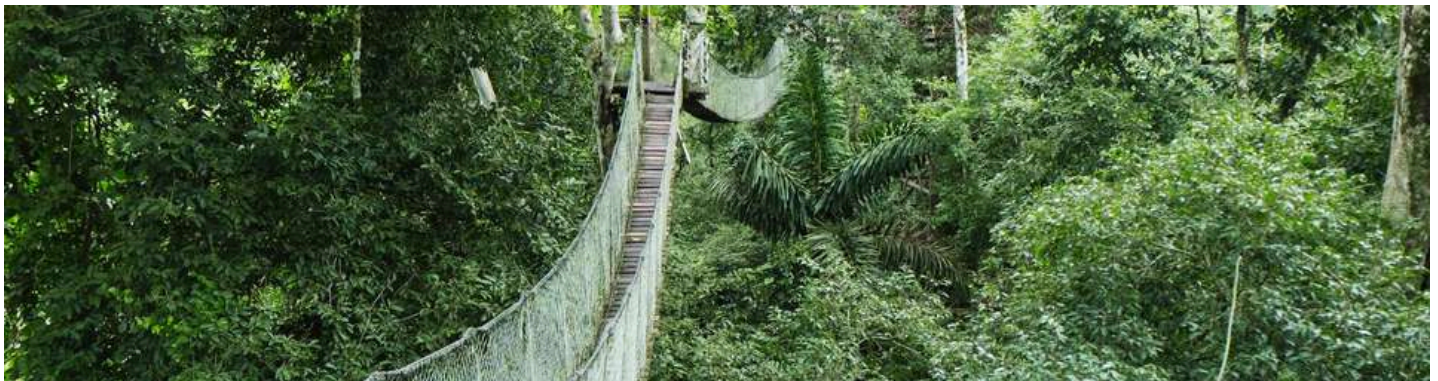





### PESCA DE PIRAÑAS

La laguna de Yacumama es uno de los humedales más importantes de la región. Actualmente, forma parte de un proyecto de conservación, y es el hogar de miles de loros y guacamayos que se posan en la zona. Esta área natural está gestionada por personas de la comunidad de Santa Teresa, y promueven el ecoturismo para autofinanciar su proyecto y nos invitan a formar parte de su iniciativa. Disfrute de una tarde de pesca de pirañas y ayude a conservar este paraíso natural.

Duración: 3 horas

DIA  
4

HACIENDA HERRERA/  
RIO MADRE DE DIOS



### ESCALADA EN EL ÁRBOL

Subir a un Árbol Madre del Amazonas es una experiencia muy profunda que le hará sentirse realmente parte de la selva que le rodea. Desde nuestra plataforma Lupuna de 25 metros disfrutarás de una experiencia única y de la maravillosa vista de la selva desde arriba. Una vez en la cima, podrá tomar fotos y, si tenemos suerte, apreciar las aves y la fauna que viven en el dosel del bosque.

Desayuno en el lodge.

## KAYAK EN EL RÍO MADRE DE DIOS

Navegar en kayak por un río amazónico es una actividad que nutrirá profundamente tu conexión con la selva. Basta con remar río abajo por el río Madre de Dios y disfrutar de la impresionante sensación de remar en la cuenca del Amazonas.

Mientras navega río abajo, es posible que también vea animales salvajes entre la vegetación ribereña y en medio un impresionante atardecer. Después de un par de horas de diversión remando en el río, regresaremos río arriba en bote a la Hacienda Herrera.



Retornaremos al lodge a descansar para nuestra próxima experiencia..



## CAMINATA NOCTURNA

Tras la puesta de sol, saldremos a dar un emocionante paseo nocturno por la selva por un sendero que comienza cerca del lodge; si tiene suerte, se encontrará con ranas venenosas, mantis religiosas, arañas gigantes y otros animales con increíbles y extrañas adaptaciones a la vida en la oscuridad.

Duración de la excursión: 1 hora

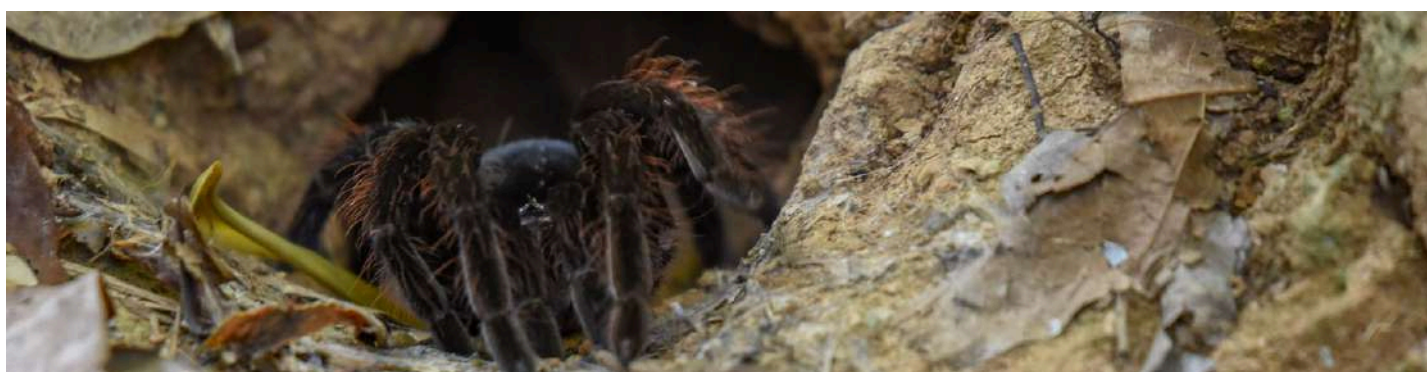





## HACIENDA HERRERA/ PUERTO MALDONADO

DIA  
5

### Desayuno en el Lodge, REGRESO A LA CIUDAD

Regresaremos a la ciudad en bote al final de su última excursión, generalmente a última hora de la mañana.

#### INCLUIDO:

- Todas las actividades.
- Uso de equipos siempre acompañados por un guía local experto.
- Todas las comidas, (desde el check-in hasta el check-out)
- Transporte hasta la Hacienda Herrera y regreso en barco a la ciudad tras el CHECK OUT.
- Taxi Check In/Out

#### NO INCLUIDO

- Gastos personales
- Actividades no mencionadas

#### CORTESIA

- Bebida de bienvenida
- Hora del te.

CHECK IN: 13:00 CHECKOUT: 10:00

- 18% de impuestos locales (IGV o IVA aplicable para peruanos y residentes extranjeros para su alojamiento y comidas tomadas en el hotel). Para ser exonerados del impuesto nuestros huéspedes deben presentar su pasaporte original y su Tarjeta de Inmigración Andina en su registro en el hotel.
- Gastos personales y seguro.